



Município de Ivoti

**CNPJ:** 88.254.909/0001-17  
**Telefone:** (51) 3563-8800  
**Email:** notas@ivoti.rs.gov.br  
**Endereço:** Av Presidente Lucena, 3527  
**Cidade:** IVOTI

**Estado:** RS **Cep:** 93900-000

## Requerimento

<b>Processo:</b>	2024/3537
<b>Data de Entrada:</b>	22/04/2024
<b>Assunto:</b>	DIVERSOS - PROTOCOLO WEB
<b>Dígito Verificador:</b>	5306

<b>Solicitante:</b>	98748 - ASSOCIACAO DOS FEIRANTES DA FEIRA COLONIAL DE IVOTI		
<b>CPF / CNPJ:</b>	27136414000107	<b>Identidade:</b>	
<b>Fone Residencial:</b>		<b>Fone Comercial:</b>	(51)992492452
<b>Fax:</b>		<b>Fone Celular:</b>	
<b>E-mail:</b>	giovani@cidlogistica.com.br		
<b>Endereço:</b>	RUA JACOB SCHNECK	<b>Número:</b>	419
<b>Bairro:</b>	FARROUPILHA	<b>CEP:</b>	93900-000
<b>Cidade:</b>	IVOTI	<b>Estado:</b>	RS

<b>Setor Destino:</b>	SECRETARIA DESENVOLVIMENTO - Protocolo
<b>Descrição:</b>	ENCAMINHA DOCUMENTOS E SOLICITAÇÃO PARA AMPLIAÇÃO DA SEDE DA AFECOI CONFORME DOCUMENTOS EM ANEXO. CONTATO: 51-992492452

**N. Termos**

**P. Deferimento**

Município de Ivoti, 22 de abril de 2024

  
ASSOCIACAO DOS FEIRANTES DA FEIRA COLONIAL DE IVOTI

## **AFECOI-ASSOCIAÇÃO DA FEIRA COLONIAL DE IVOTI.**

É uma associação de produtores de panificação, flores, sucos, cachaça, chás, produtos agrícolas e embutidos. Somos vinte associados de diferentes produtos coloniais que hoje a sede é na casa Zimmermann que se situa na rua da cascata, 158.

Hoje atendemos a comunidade de Ivoti e os turistas todos os sábados e domingos. Oferecendo produtos frescos e se renovando constantemente com novidades. A casa Zimmermann, armazém da feira colonial, possui um estatuto próprio que todos os associados de forma de escala precisam prestar serviços de armazém da feira colonial.

Faturamos atualmente R\$8.000,00 no armazém nos finais de semana.

A solicitação da ampliação da sede da AFECOI se dá para fins de melhorias de serviços oferecidos hoje pelo local. Queremos disponibilizar um café colonial e também oferecer oficinas culinárias (flores e produtos agrícolas), e para esse fim elaboramos um espaço confortável e apto para atender a comunidade e os turistas.

Com isso podemos fidelizar os clientes e também gerando expectativa para a comunidade se tornando um lugar de procura e atrativo.

Nesse projeto, vamos envolver todos os associados para produzirmos novos produtos e serviços com objetivo de aumentar a receita de todos. Para execução desse projeto precisamos um recurso de R\$135.000,00, onde será usado para a montagem da estrutura móvel no núcleo de casa enxaimel. Havendo excedido o valor, a AFECOI ficará responsável pelo custeio.

Na contrapartida, a AFECOI se compromete em fazer a recepção com café colonial em todos os eventos oficiais que ocorrerão no núcleo de casa em enxaimel de Ivoti, no período de 3 anos. Também vamos disponibilizar nesse período, na semana farroupilha, oficinas de chimarrão para as crianças das escolas de Ivoti.

Temos certeza que com essa melhoria iremos aumentar em 50% o faturamento atual.

Após aprovação do projeto em 60 dias damos início as atividades.

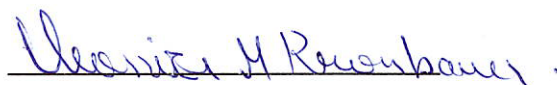

Presidente Cleonice Mônica Kronbauer

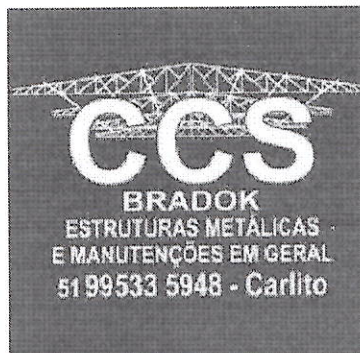

**CARLITO PLACIDO DOS SANTOS**

**CNPJ: 47.386.110/0001-05**

Rua Caçapava, 93

Bairro Industrial – Lindolfo Collor – RS

CEP: 93.940-000

Fone: (51)995335948

Lindolfo Collor, 27 de março de 2024.

Orçamento: 011-24

Cliente: **PREFEITURA MUNICIPAL IVOTI**

**A/C: GEOVANE**

### **ORÇAMENTO REFERENTE ESTRUTURA PARA O NÚCLEO ENXAIMEL**

#### **DESCRIÇÃO:**

- Confecção e instalação de uma estrutura de ferro conforme o desenho fornecido;
- Confecção em perfil 100 x 100 x 3,2 mm e perfil 100 x 100 x 2,00 mm;
- Fundação com confecção de 13 sapatas 70 x70 x 40 cm e viga de travamento nos dois cantos;
- Cobertura com telha sanduíche TP 40;
- Pintura da estrutura na cor a combinar;
- Fechamento ao redor com tela para floreira;
- Instalação elétrica inclusa no orçamento;

**VALOR DO ORÇAMENTO: R\$ 135.860,00**

N18



2N408

30

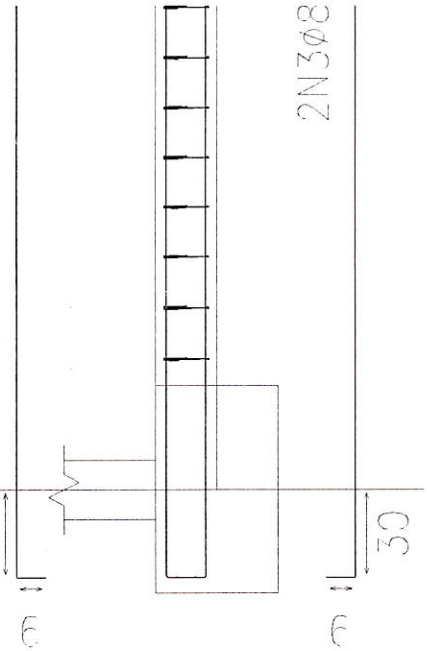

2N308

30

N1

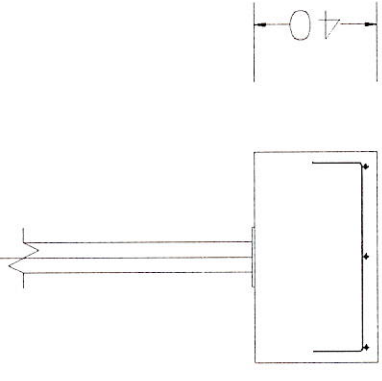
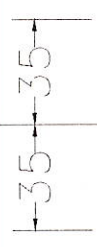

3N20' 2.5c/30  
C=95

N1

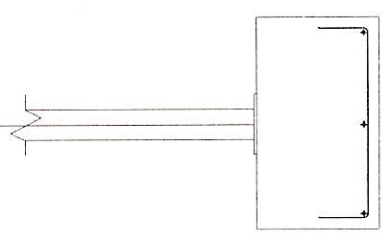
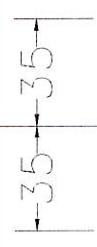

3N10' 2.5c/30  
C=95

