

FACHADA FRENTE | 1 : 50

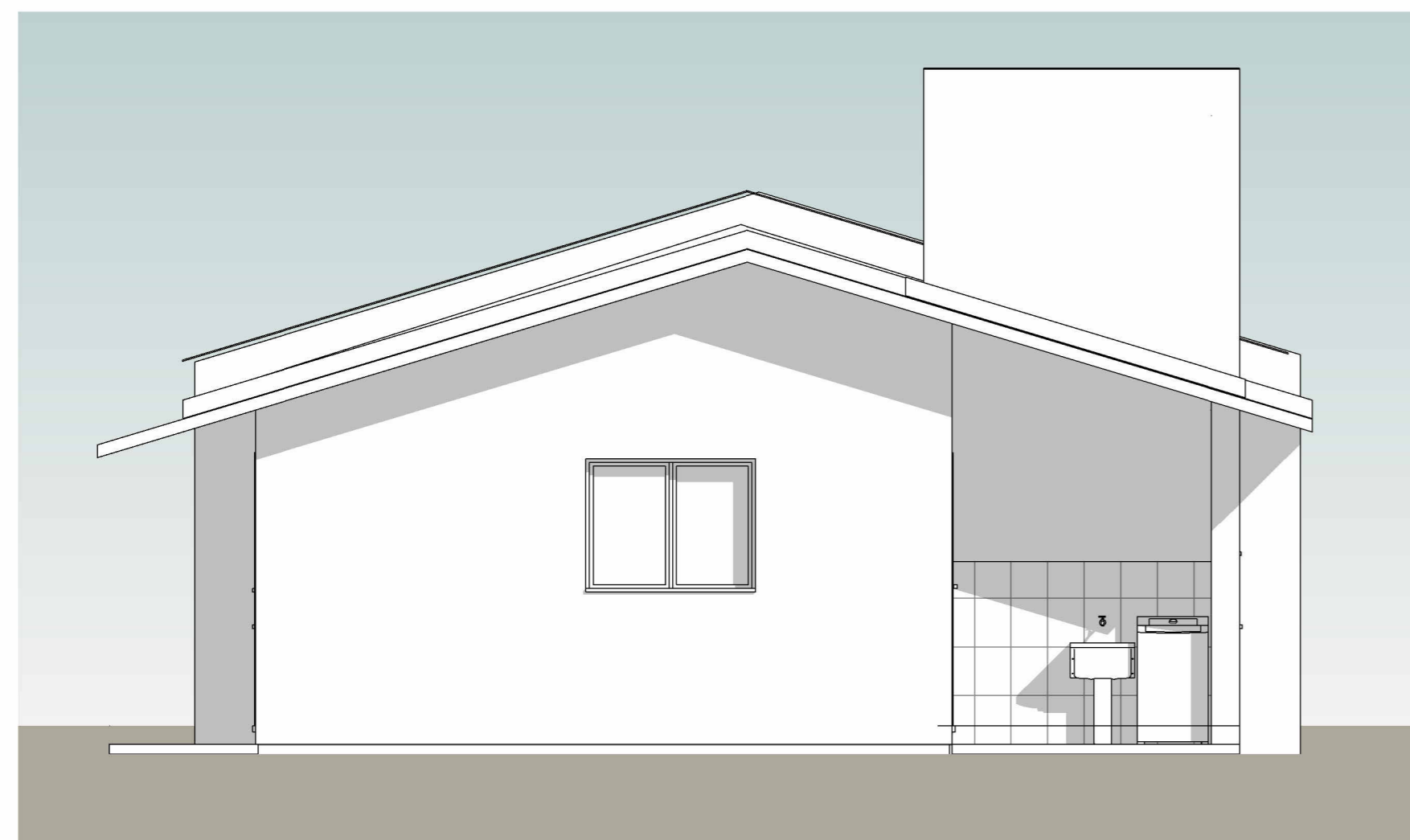

FACHADA FUNDOS | 1 : 50



FACHADA LATERAL | 1 : 50

| | | |
|---|--|---|
|  Município de Ivoti Secretaria de Obras Públicas e Serviços Urbanos Departamento de Planejamento Urbano | | DATA: JUN2025 ESCALA: 1 : 50 DESENHO: ALANA ÁREA: 60,64 m² |
| OBRA: PROJETO ARQUITETÔNICO CASAS POPULARES FACHADAS | | |
| ENDEREÇO: MORADA DO SOL - QUADRA 544 | | |
| PROPRIETÁRIO: _____ MUNICÍPIO DE IVOTI | RESPONSÁVEL TÉCNICO PROJETO: ARQ. CAROLINA GEMELLI CAU A33.767-6 | PRANCHA: <h1 style="text-align: center;">A04</h1> |
| ARQUIVO: Z:\PROJETOS PÚBLICOS\HABITAÇÃO\2025-0296_CASAS POPULARES\02_PROJETOS\PROJETO EXECUTIVO\ARQUITETÔNICO\Projeto Arquitetonico_Casa Popular_v3.rvt | | |