

PLANTA DE SITUAÇÃO - Gleba

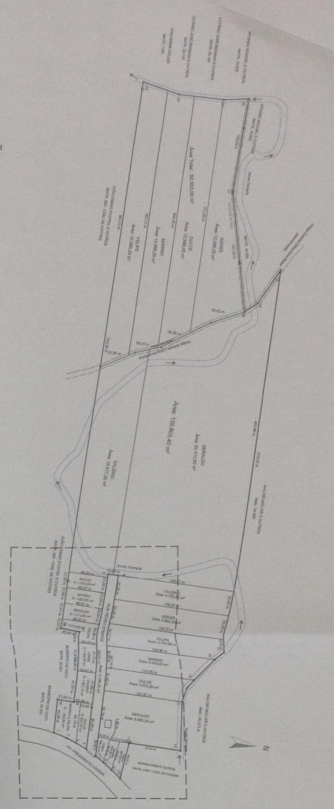

PLANTA DE SITUAÇÃO - Lote

ADJO. OSMAR STOFFEL E OUTROS
MATR. 262 - COM. DE IVOTURS

MUNICÍPIO DE IVOTI
MATR. 34.821

MUNICÍPIO DE IVOTI
MATR. 34.821

AV. PRESIDENTE LUCIA

EDIFICAÇÃO COMERCIAL - Serviços de Mecânica

PROPRIETÁRIO

Jonas Steffen
Jonas Steffen
CPF: 020.082.980-94

RESPONSÁVEL TÉCNICO

Anderson Juliano Koch
Anderson Juliano Koch
Arquiteto e Urbanista - CREA/PR 55377-4

RESERVAÇÃO
Pedro Steffen, 18º - Nova Vila - Ivotiville

ARQUITETÔNICO
Situação

ESCALA
1/5000 e 1/1000

ÁREA
335,50m²

DATA
06/07/2023

PROJETO
01

COMPLUTIVO
01

FOLHA
01/01

SOTDIE
ARQUITETURA

FRANCHA
01